

LİSELERE GEÇİŞ SİSTEMİ

2018-2019

LİSELERE YERLEŐTİRME NASIL YAPILACAK?

Üst Düzey Liseler

**Merkezi Sınavla
Yerleőtirme**

Diđer Liseler

**Eđitim Bölgesi ve Adrese Dayalı
Yerleőtirme Sistemi**

SINAVLA ÖĞRENCİ ALAN LİSELER HANGİLERİ?

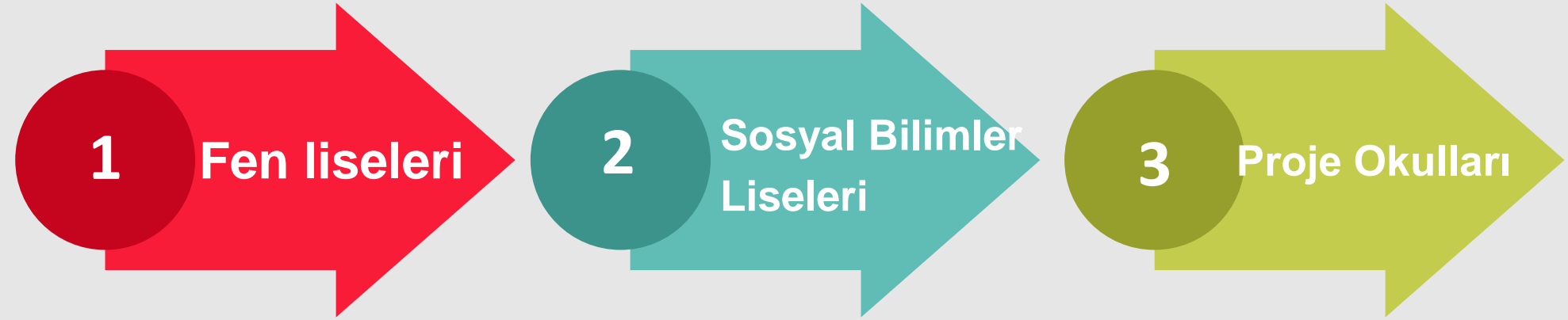

SINAVLA ÖĞRENCİ ALAN LİSELERİN SAYISI?

1367
Lise

1367 okul
merkezi sınavla
öğrenci alacak.

OKUL SAYILARI VE KONTENJANLARI

OKUL TÜRÜ	OKUL SAYISI	SINIF SAYISI	KONTANJANLAR
<i>Fen Lisesi</i>	309	1.150	34.500
<i>Sosyal bilimler Lisesi</i>	89	315	9.450
<i>Anadolu Lisesi</i>	222	1.151	34.530
<i>Mesleki ve Teknik Anadolu Lisesi</i>	449	639	19.170
<i>Anadolu imam Hatip Lisesi</i>	298	962	28.860
Toplam	1.367	4.217	126.510

SORU SAYISI ve SINAV SÜRESİ



Sınav Süresi

155

dk.

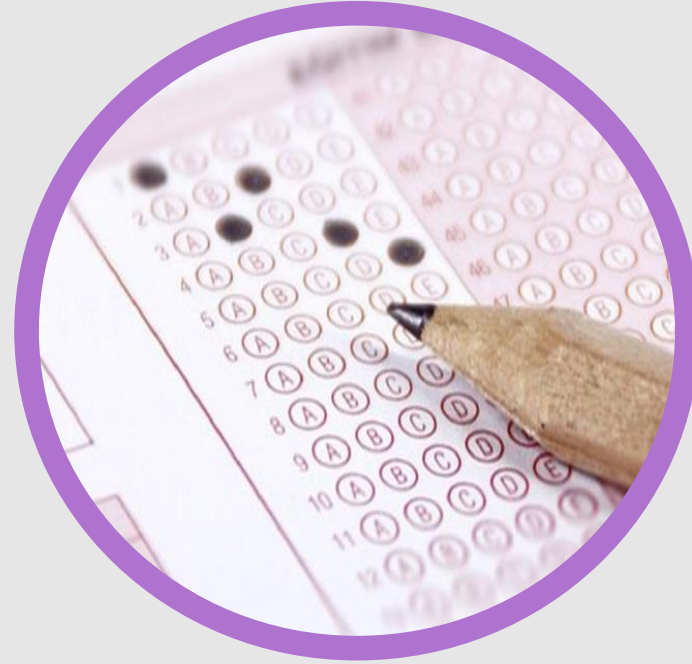

Soru Sayısı

90

SINAV ve YERLEŐTİME TAKVİMİ

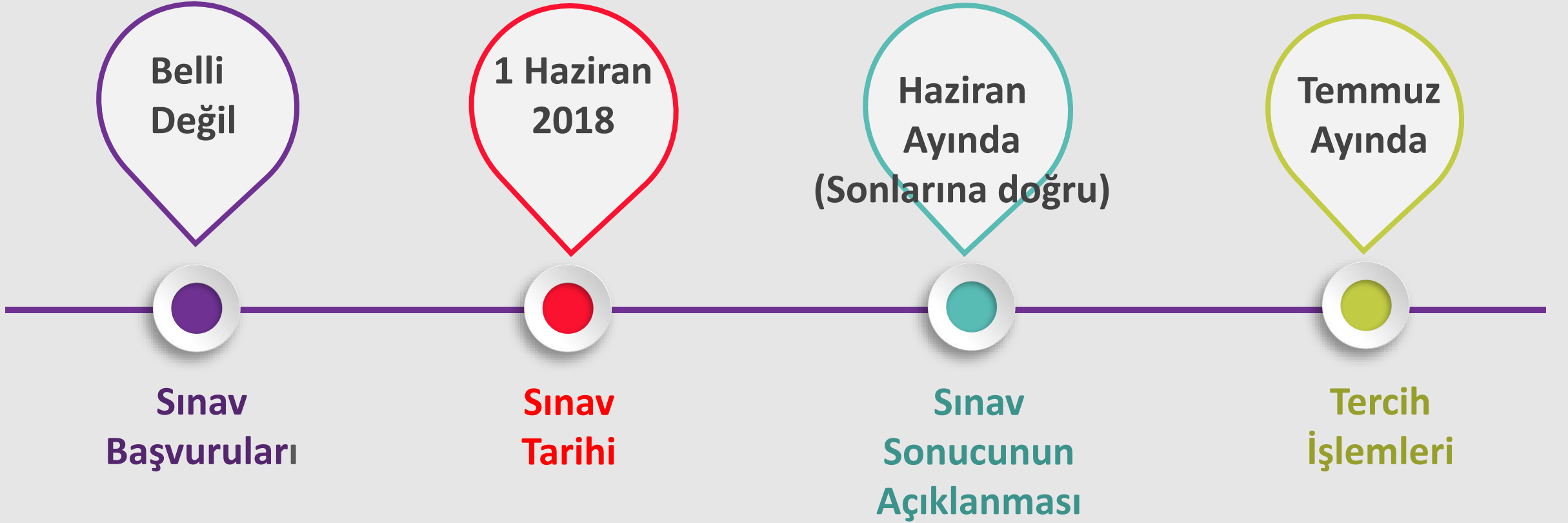

Sınav Soruları Hangi Sınıflardan Olacak?

8

8. Sınıf

HANGİ DERSTEN KAÇ SORU ÇIKACAK?

Log
o

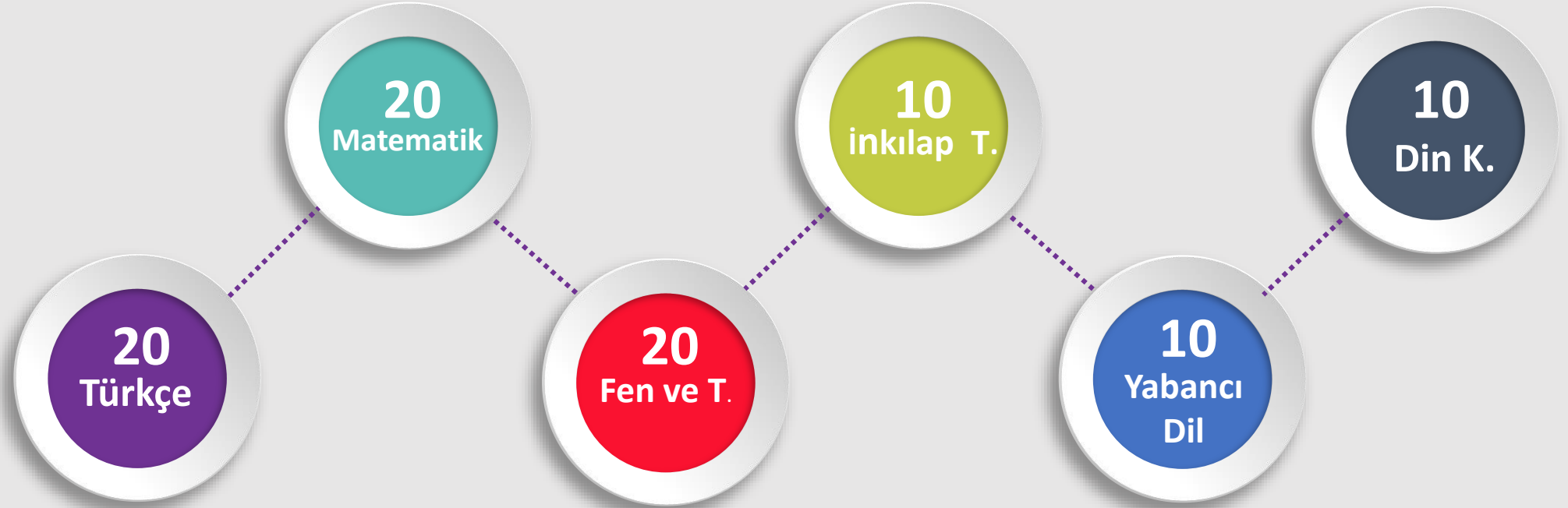

SORULAR NASIL OLACAK?



A

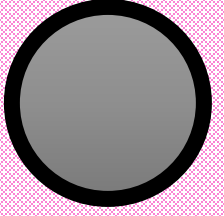

B

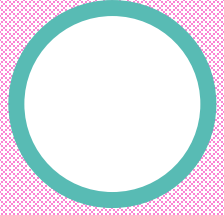

C

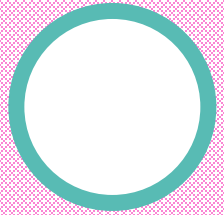

D

*Sorular çoktan seçmeli
TEST şeklinde olacak.*

*3 yanlış cevap 1 Doğruyu
götürecek.*

TESTLERİN KATSAYILARI?

TÜRKÇE

4

MATEMATİK

4

FEN VE TEKNOLOJİ

4

İNKILÂP TARİHİ

1

DİN KÜLTÜRÜ

1

YABANCI DİL

1

SINAV KAÇ OTURUM OLACAK?



Sınav sayısal ve sözel bölümden oluşacak.

SINAV SÜRESİ VE BAŞLAMA SAATİ?



Sözel Bölüm

Ders	Soru Sayısı	Sınav Başlama Saati	Sınav Süresi
Türkçe	50	09.30	75 Dakika
İnkılâp Tarihi			
Din Kültürü ve A.B.			
Yabancı Dil			

Sayısal Bölüm

Ders	Soru Sayısı	Sınav Başlama Saati	Sınav Süresi
Matematik	40	11.30	80 Dakika
Fen ve Teknoloji			

SINAV ZORUNLU MU?



*Sınava isteyen öğrenciler
girecek, zorunlu
olmayacak.*

SINAVLA ÖĞRENCİ ALAN LİSELERE TERCİH İŞLEMLERİ

Sınavla öğrenci alan okullardan 5 tanesini tercih edecekler.

5 tercihten en fazla 3 tercihimizi Anadolu, imam Hatip ya da meslek lisesi yazabiliriz.

Herhangi bir okula yerleşememesi durumunda; sınavsız öğrenci alan okullardan kendi evine en yakın olan 5 okul tercihi yapabilecek.

DİĞER LİSELERE YERLEŐTİRME NASIL OLACAK?



Ortaöğretim kayıt alanı, okulların türü, okulların kontenjanı, okulların pansiyon durumu ile öğrencilerin ikamet adresleri, tercihler, okul başarı puanları, devam-devamsızlık ve yaş gibi kriterler göz önünde bulundurularak yapılır

BELİRLİ OKULLARDA YIĞILMA OLURSA!



Bir okulda yığılma olması durumunda tercih önceliği, adresinin okula yakınlığı, yıl sonu başarı puanı ve mezun olduğu okul kriterleri dikkate alınacak.

ÖZEL LİSELERE YERLEŐTİRME NASIL OLACAK?



Özel okullar isterlerse kendi sınavlarını yapabilecek.

İsteyen özel okullar merkezi sınava göre öğrenci alabilecek.

MERKEZİ SINAVLA ÖĞRENCİ ALAN OKULLAR BEYKOZ

- BEYKOZ - Paşabahçe Ahmet Ferit İnal Anadolu Lisesi 150
- BEYKOZ - Boğaziçi İmam Hatip Lisesi Fen ve Sosyal Bilimler Programı 120
- BEYKOZ - Barbaros Hayrettin Paşa Denizcilik Mesleki ve Teknik Anadolu Lisesi (Denizcilik Alanı kont. 30)
- BEYKOZ - Şehit Ömer Halisdemir Mesleki ve Teknik Anadolu Lisesi (Motor Bölümü kontenjanı 30)

MERKEZİ SINAVLA ÖĞRENCİ ALAN OKULLAR ÜSKÜDAR

- ÜSKÜDAR - Kandilli Kız Anadolu Lisesi (KIZ) 150 - Pansiyon VAR - MERKEZİ
- ÜSKÜDAR - Çamlıca Kız Anadolu Lisesi (KIZ) 180 - Pansiyon VAR - MERKEZİ
- ÜSKÜDAR - İstanbul Üsküdar Lisesi 180 -Pansiyon VAR - MERKEZİ
- ÜSKÜDAR – Haydarpaşa Lisesi 180 - Pansiyon VAR - MERKEZİ
- ÜSKÜDAR - Ahmet Keleşoğlu Anadolu Lisesi (İngilizce - Almanca) 150 - MERKEZİ
- ÜSKÜDAR - Hüseyin Avni Sözen Anadolu Lisesi 180 - MERKEZİ

- ÜSKÜDAR - Çamlıca Kız Anadolu İmamhatip Lisesi (KIZ) 90 - pansiyon VAR - MERKEZİ + YEREL
- ÜSKÜDAR - Tenzile Erdoğan Kız Anadolu İmamhatip Lisesi (KIZ) 180 - MERKEZİ + YEREL
- ÜSKÜDAR - Hakkı Demir Anadolu İmamhatip Lisesi (ERKEK) 90 - pansiyon VAR - MERKEZİ + YEREL
- ÜSKÜDAR - İTO Şehit Ragıp Ali Bilgen Anadolu İmamhatip Lisesi (ERKEK) 90 - pansiyon VAR - MERKEZİ
- ÜSKÜDAR - Çengelköy Şehit Okan Altıparmak Mesleki ve Teknik Anadolu Lisesi 30 - MERKEZİ + YEREL
- ÜSKÜDAR – Hacı Rahmiye Ulusoy Mesleki ve Teknik Anadolu Lisesi 30 - MERKEZİ + YEREL
- ÜSKÜDAR - Zeynep Kamil Mesleki ve Teknik Anadolu Lisesi 30 - (Sağlık Meslek) - MERKEZİ + YEREL
- ÜSKÜDAR – Haydar Paşa Mesleki ve Teknik Anadolu Lisesi 120 - MERKEZİ + YEREL
- ÜSKÜDAR – Selimiye Mesleki ve Teknik Anadolu Lisesi 90 - (KIZ-ERKEK) Pansiyon VAR – MERKEZİ + YEREL
- ÜSKÜDAR – İMKB Mesleki ve Teknik Anadolu Lisesi (KIZ) 30 - MERKEZİ + YEREL
- ÜSKÜDAR – Validebağ Mesleki ve Teknik Anadolu Lisesi 30 - Pansiyon VAR – MERKEZİ + YEREL

MERKEZİ SINAVLA ÖĞRENCİ ALAN OKULLAR ÜMRANİYE

- ÜMRANİYE – Nevzat Ayaz Anadolu Lisesi 210 - MERKEZİ
- ÜMRANİYE – Prof. Dr. Nabi Avcı Anadolu Lisesi 180 - MERKEZİ
- ÜMRANİYE – Şehit Erol Olçok Kız Anadolu İmamhatip Lisesi (KIZ) 90 – MERKEZİ
- ÜMRANİYE – Ümraniye Mesleki ve Teknik Anadolu Lisesi 30 – MERKEZİ + YEREL
- ÜMRANİYE – Türkiye Çimento Müstahsilleri Birl. Mesleki ve Teknik Anadolu Lisesi 60 – MERKEZİ + YEREL

MERKEZİ SINAVLA ÖĞRENCİ ALAN OKULLAR KADIKÖY

- KADIKÖY – İstanbul Atatürk Fen Lisesi 120 – Pansiyon VAR – MERKEZİ
- KADIKÖY – Kadıköy Anadolu Lisesi 240 - Pansiyon VAR – MERKEZİ
- KADIKÖY – İstanbul Anadolu Lisesi 150 – MERKEZİ
- KADIKÖY – Hayrullah Kefoğlu Anadolu Lisesi 180 – MERKEZİ
- KADIKÖY – Göztepe İhsan Kurşunoğlu Anadolu Lisesi 180 – MERKEZİ
- KADIKÖY – Kadıköy Anadolu İmamhatip Lisesi (ERKEK) 180 – Pansiyon VAR – MERKEZİ
- KADIKÖY – Ahmet Sani Gezici Kız Anadolu İmamhatip Lisesi 150 - MERKEZİ

MERKEZİ SINAVLA ÖĞRENCİ ALAN OKULLAR SARIYER

- SARIYER – Ali Akkanat Anadolu Lisesi 120 – MERKEZİ
- SARIYER – Behçet Kemal Çağlar Anadolu Lisesi 150 – MERKEZİ
- SARIYER – Şehit Fatih Sıtır Anadolu İmamhatip Lisesi 90 (kız+erkek) –Pansiyon VAR (sadeceKIZ) –MERKEZİ
- SARIYER – Vehbi Koç Vakfı Mesleki ve Teknik Anadolu Lisesi 30 – MERKEZİ + YEREL
- SARIYER – Mehmet Rifat Evyap Mesleki ve Teknik Anadolu Lisesi 30 – MERKEZİ + YEREL

ADRESE DAYALI YERLEŐTİRME KRİTERLERİ

- Adres
- Yıl Sonu Başarı Puanı
- Öğrencilerin okulda bulunuşluk durumları (kaç dönemdir bu okulda okumuş)
- Devam – Devamsızlık durumları
- Yaş

KAYIT ALANI

Yerleştirmede avantajlı olduğumuz kendi ikamet adresimizi kapsayan liseler yer alır.

KOMŐU KAYIT ALANI

Yerleştirmede kendi alanımıza göre daha dezavantajlıyız. Çünkü başka bölgede yaşayan öğrenciler o liseleri tercih edeceğinden biz geri planda kalıyoruz. Orada yaşayan öğrenciler de bizim bölgemizdeki liseleri yazarken aynı konumdalar.

KAYIT DIŐI ALAN

Yerleştirmede en dezavantajlı tercih yöntemi, il dışı tercih yapmak, gelme olasılığı çok çok düşük ve gereksiz bir yöntemdir.

TERCİH İŞLEMLERİ

MERKEZİ SINAV PUANI

- 1.
- 2.
- 3.
- 4.
- 5.

ADRESE DAYALI SİSTEM

- 1.
- 2.
- 3.
- 4.
- 5.

PANSİYONLU OKULLAR

- 1.
- 2.
- 3.
- 4.
- 5.

ADRESE DAYALI YERLEŐTİRME SİSTEMİ

BEYKOZDAKİ LİSELER

1. FEVZİ ÇAKMAK ANADOLU LİSESİ
2. AKBABA ANADOLU LİSESİ
3. BEYKOZ ANADOLU LİSESİ (ÇAVUŐBAŐI)
4. PROF. DR. İBRAHİM CANAN ANADOLU LİSESİ (CUMHURİYETKÖY)
5. BARBAROS HAYRETTİNPAŐA MTAL
6. BOĞAZİÇİ ANADOLU İMAMHATİP LİSESİ
7. ŐEHİT ÖMER HALİSDEMİR MTAL
8. BOĞAZİÇİ MTAL (KIZ MESLEK)
9. GALİP ÖZTÜRK MTAL
10. ÇAVUŐBAŐI MTAL
11. ÇAVUŐBAŐI ANADOLU İMAMHATİP LİSESİ
12. CELAL ARAS ANADOLU LİSESİ (KOMŐU KAYIT)
13. ŐEHİT MURAT AKDEMİR MTAL (KOMŐU KAYIT)

GÜZEL SANATLAR VE SPOR LİSELERİ

GÜZEL SANATLAR VE SPOR LİSELERİ

TFF MERAL CELAL ARAS SPOR LİSESİ (ERKEK) 90 ÖĞRENCİ

%30 OKUL BAŞARISI + %70 YETENEK SINAVI

BAŞVURULARI 1 HAZİRANDA BAŞLAR VE DİĞER LİSE TERCİHLERİ BAŞLAMADAN SONUÇLANIR.

PROF. FAİK SÖMER SPOR LİSESİ (KIZ-ERKEK)

LİSELERE GEÇİŞ SİSTEMİ...

İSMAİL ÖZSEÇKİN ORTAOKULU REHBERLİK SERVİSİ

TEŞEKKÜRLER...